



ITINERARIOS

# Ronda

## Semana Santa 2010

Declarada de Interés Turístico Nacional de Andalucía



# Horario de Cultos

	Domingo de Ramos	Jueves Santo	Viernes Santo	Sábado Santo
Padre Jesús	10,00	17,00	17,00	---
Ntra. Sra. del Socorro	11,00	17,30	17,30	22,30
Santa Cecilia	12,30	18,30	18,30	23,00
Espíritu Santo	11,00	(1)	12,00	22,00
Santa María La Mayor	13,00	16,45	17,00	24,00
San Cristóbal	11,30	18,00	18,00	20,00
San Antonio (2)	18,30	17,30	17,30	23,00
La Indiana	----	16,30	13,00	----

(1) Sin confirmar a la fecha de la publicación.

(2) La celebración del domingo pasa al sábado.

Domingo  
de Ramos

2 Pasos  
de Horquilleros



## *Hermandad de Ntro. Padre Jesús en su Entrada Triunfal en Jerusalem y María Stma. de la Paloma.*

*Parróquia de San Antonio de Padua (Barriada de la Dehesa)*

SALIDA  
DEL  
TEMPLO  
**11,00 h.**

CARRERA OFICIAL Y TRIBUNA DE AUTORIDADES

**13,15 h.**

ENTRADA  
EN EL  
TEMPLO  
**15,30 h.**

**ITINERARIO:** Plaza de San Antonio, C/ Virgen de Lourdes, C/ Sevilla, C/ Lorenzo Borrego, Plaza del Socorro (Carrera Oficial), Carrera Espinel, C/ Virgen de la Paz, Plaza de la Merced, C/ Jerez, Parque del Sur (Derecha), C/ Sevilla, C/ Virgen de Lourdes, Plaza de San Antonio y a su Templo.

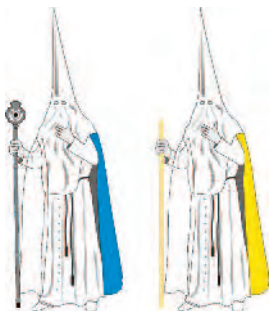

Domingo  
de Ramos



2 Pasos  
de Costaleros

*Hermandad de Ntro. Padre Jesús del Prendimiento,  
María Stma. del Rosario en sus Misterios  
Dolorosos y San Juan Evangelista.*

*Parróquia de San Cristóbal*

SALIDA  
DEL  
TEMPLO  
**17,30 h.**

CARRERA OFICIAL Y TRIBUNA DE AUTORIDADES

**21,30 h.**

ENTRADA  
EN EL  
TEMPLO  
**23,30 h.**

**ITINERARIO:** Plaza Magistrado Antonio Cantos, C/ Andrés Castro Sandaza , C/ Huelva, Avenida de Andalucía, C/ Dr. Carrillo Guerrero, Plaza Ahorro, C/ Almendra, C/ Monterejas, C/ Ángel, (Iglesia Los Descalzos), C/ María Cabrera, C/ Puya, C/ Cristo, C/ Lorenzo Borrego, Plaza del Socorro (Carrera Oficial), Carrera Espinel, C/ Virgen de la Paz, Plaza España, Puente Nuevo, C/ Armiñan, Plaza Duquesa de Parcent y Santuario de María Auxiliadora.



Domingo  
de Ramos

2 Pasos  
de Costaleros



## *Hermandad de Ntro. Padre Jesús de la Salud en su Prendimiento y María Stma. de la Amargura.*

*Colegiata de Santa María La Mayor*

SALIDA  
DEL  
TEMPLO  
**20,00 h.**

CARRERA OFICIAL Y TRIBUNA DE AUTORIDADES

**23,15 h.**

ENTRADA  
EN EL  
TEMPLO  
**01,15 h.**

**ITINERARIO:** *Pasaje Vicente Becerra, Plaza Duquesa de Parcent (izquierda), C/ Armiñán, Puente Nuevo, C/ Rosario, C/ Los Remedios, C/ Ríos Rosas, Plaza Carmen Abela, C/ Sevilla, C/ Lorenzo Borrego, Plaza del Socorro (Carrera Oficial), C/ Los Remedios, C/ Rosario, Puente Nuevo, C/ Armiñán, Plaza Duquesa de Parcent, Pasaje Vicente Becerra y a su Templo.*



Lunes  
Santo



2 Pasos  
de Costaleros

## *Fervorosa y Popular Cofradía Penitencial y Real Hermandad Reparadora de Ntro. Señor Orando en el Huerto y María Stma. Consuelo de las Tristezas*

*Iglesia de Santa Cecilia (Los Descalzos)*

SALIDA  
DEL  
TEMPLO  
**20,00 h.**

CARRERA OFICIAL Y TRIBUNA DE AUTORIDADES

**23,15 h.**

ENTRADA  
EN EL  
TEMPLO  
**00,30 h.**

**ITINERARIO:** *Plaza de los Descalzos, C/ Granada, C/ Tabares, C/ Serrato, Plaza del Ahorro (izquierda), C/ Almendra, C/ Monterejas, Carrera Espinel, C/ Naranja, C/ El Cristo, C/ Lorenzo Borrego, Plaza del Socorro (Carrera Oficial), Carrera Espinel, Plaza Carmen Abela, C/ María Cabrera y a su Templo.*



Martes  
Santo



1 Paso  
de Horquilleros

## Via Crucis Penitencial Agrupación de Hermandades y Cofradías de Ronda.

*Parróquia de Padre Jesús*

SALIDA  
IGLESIA DE  
Ntro. Padre Jesús  
**22,00 h.**

ENTRADA  
COLEGIATA  
Sta. María La Mayor  
**23,00 h.**

**ITINERARIO:** Desde la Parróquia de Ntro. Padre Jesús a la de Santa María de la Encarnación La Mayor, por el recorrido habitual. C/ Real, Puente Viejo, Cuesta de Santo Domingo, C/ Tenorio, Plaza María Auxiliadora, Plaza de Mondragón, C/ Manuel Montero, Plaza Duquesa de Parcent, Plaza Pedro Pérez Clotet.

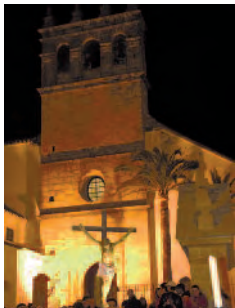

Miércoles  
Santo



2 Pasos  
de Horquilleros

## *Hermandad de Ntro. Padre Jesús en la Columna y María Stma. de la Esperanza.*

*Parróquia de San Cristóbal*

SALIDA  
DEL  
TEMPLO  
**20,30 h.**

CARRERA OFICIAL Y TRIBUNA DE AUTORIDADES

**23,45 h.**

ENTRADA  
EN EL  
TEMPLO  
**00,15 h.**

**ITINERARIO:** Plaza Magistrado Antonio Cantos, C/ Eugenio Peralta, C/ Antonio González García, Plaza Virgen de la Esperanza, C/ Huelva, C/ Córdoba, margen izquierdo, C/ Córdoba con Avda. Martínez Astein, C/ Lauría, C/ Dr. Carrillo Guerrero, Plaza del Ahorro, C/ Almendra, C/ Lorenzo Borego, Plaza del Socorro, (Carrera Oficial), C/ Los Remedios, C/ Ermita y a su Templo.

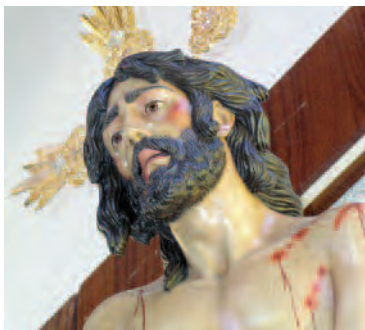

Miércoles  
Santo

1 Paso  
de Horquilleros



## *Hermandad Sacramental del Stmo. Cristo de la Sangre y Ntra. Sra. del Mayor Dolor.*

*Colegiata de Santa María La Mayor*

SALIDA  
DEL  
TEMPLO  
**23,00 h.**

CARRERA OFICIAL Y TRIBUNA DE AUTORIDADES

**01,30 h.**

ENTRADA  
EN EL  
TEMPLO  
**03,00 h.**

**ITINERARIO:** *Pasaje Vicente Becerra, Plaza del SILENCIO, Plaza Duquesa de Parcent (Izquierda), C/ Armiñán, Puente Nuevo, Plaza de España, C/ Virgen de la Paz, Plaza de la Merced, C/ Pozo, C/ Molino, Plaza del Socorro (Carrera Oficial), Carrera Espinel, C/ Virgen de la Paz, Plaza de España, Puente Nuevo, C/ Armiñán, Plaza Duquesa de Parcent (Derecha), Plaza del SILENCIO, Pasaje Vicente Becerra y a su templo.*



Jueves  
Santo

2 Pasos  
de Costaleros



Venerable, Ilustre y Santa Hdad. Sacramental de Paz y Caridad y de la Vera+Cruz, Sangre y Llagas de Ntro. Sr. Jesucristo, Ntra. Sra. de la Luz, Ntro. Sr. del Perdón, María Stma. de la Penas en el Misterio de su Inmaculada Concepción, San Francisco y Sta. Clara de Asís y San Juan de Dios

*Colegiata de Santa María La Mayor*

SALIDA  
DEL  
TEMPLO  
**18,45 h.**

CARRERA OFICIAL Y TRIBUNA DE AUTORIDADES

**20,55 h.**

ENTRADA  
EN EL  
TEMPLO  
**22,55 h.**

**ITINERARIO:** Plaza Pedro Pérez Clotet, San Juan Bosco, Plaza Duquesa de Parcent, Armiñán, Puente Nuevo, Plaza de España, Rosario, Virgen de los Remedios, Las Tiendas, Plaza de Carmen Abela, María Cabrera, Calvo Asensio, La Naranja, Cristo, Lorenzo Borrego, (Carrera Oficial) Plaza del Socorro, Espinel, Virgen de la Paz, Plaza de España, Puente Nuevo, Armiñán, Tenorio, San Juan de Letrán, Plaza de San Juan de Dios de Córdoba, Armiñán, Plaza Duquesa de Parcent, San Juan Bosco, Plaza Pedro Pérez Clotet.



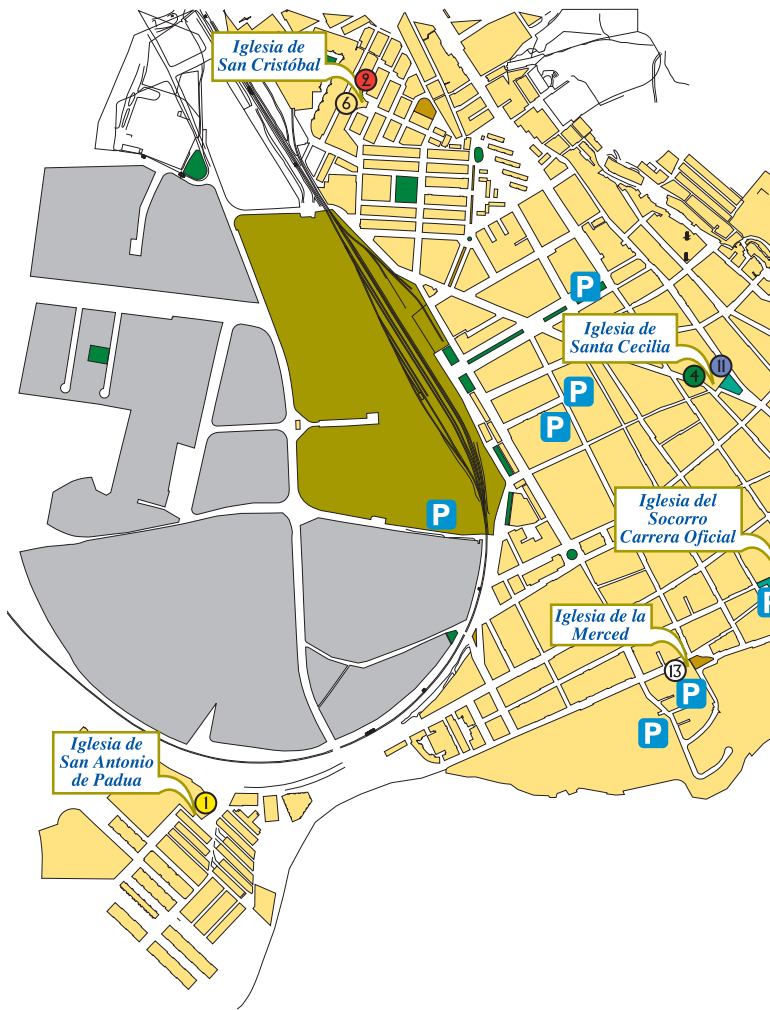

*Iglesia de San Cristóbal*

*Iglesia de Santa Cecilia*

*Iglesia del Socorro Carrera Oficial*

*Iglesia de la Merced*

*Iglesia de San Antonio de Padua*

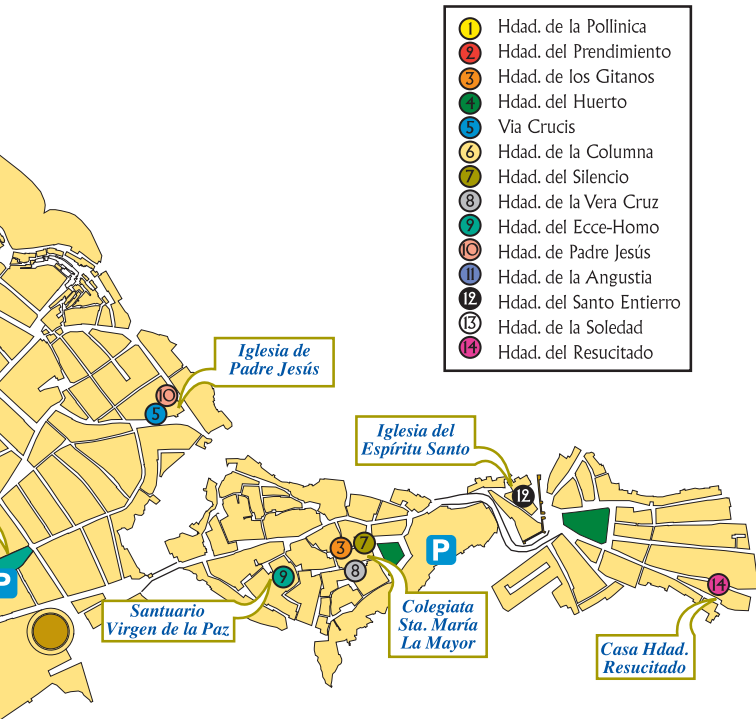

# Salidas Procesionales

Jueves  
Santo



2 Pasos  
de Horquilleros y  
Cristo portado por  
legionarios

## *Hermandad de Ntro. Señor Ecce-Homo, Cristo de la Buena Muerte y Ntra. Sra. del Buen Amor.*

*Santuario de la Virgen de la Paz*

SALIDA  
DEL  
TEMPLO  
**19,30 h.**

CARRERA OFICIAL Y TRIBUNA DE AUTORIDADES  
**21,30 h.**  
ACTO PENITENCIAL (aprox.)  
**24,15 h.**

ENTRADA  
EN EL  
TEMPLO  
**01,15 h.**

**ITINERARIO:** Plaza Beato Fray Diego José de Cádiz, San Juan de Letrán, Plaza Juan de Dios de Córdoba, Armiñán, Puente Nuevo, Plaza de España, Virgen de la Paz, Mariano Souviron, Molino, Plaza del Socorro, (Carrera Oficial). Espinel, Sevilla, Pozo, Plaza de la Merced, Virgen de la Paz, Plaza de España. (Acto Penitencial) Cristo de la Buena Muerte continúa por Puente Nuevo, Armiñán y Cuesta de Santo Domingo volviendo por estas mismas calles para el Acto Penitencial en Plaza de España, donde esperan Ntro. Sr. Ecce-Homo y Ntra. Sra. del Buen Amor, terminado el Acto Penitencial se continúa por Puente Nuevo, Armiñán, Plaza Juan de Dios de Córdoba, San Juan de Letrán, Plaza Beato Fray Diego José de Cádiz y a su Templo.



Jueves  
Santo



2 Pasos  
de Costaleros

## *Antigua y Venerable Hermandad de Ntro. Padre Jesús Nazareno y Ntra. Sra. de los Dolores.*

Parroquia de Padre Jesús

SALIDA  
DEL  
TEMPLO  
**23,00 h.**

CARRERA OFICIAL Y TRIBUNA DE AUTORIDADES

**02,15 h.**

ENTRADA  
EN EL  
TEMPLO  
**03,30 h.**

**ITINERARIO:** C/ Real, C/ Santa Cecilia, C/ Virgen de los Dolores, Plaza de los Descalzos (derecha), C/ Granada, C/ Portichuelos, Carrera Espinel (segundo tramo), C/ María Cabrera, C/ Ángel, C/ Monterejas, C/ Almendra, C/ El Cristo, C/ Lorenzo Borrego, Plaza del Socorro (Carrera Oficial), C/ Los Remedios, C/ Santa Cecilia, C/ Real y a su templo.



Viernes  
Santo



2 Pasos  
de Horquilleros

*Venerable Hermandad Trinitaria del Stmo.  
Cristo de los Remedios y Ntra. Sra.  
de las Angustias.*

*Iglesia de Santa Cecilia (Los Descalzos)*

SALIDA  
DEL  
TEMPLO  
**12,00 h.**

CARRERA OFICIAL Y TRIBUNA DE AUTORIDADES

**14,15 h.**

ENTRADA  
EN EL  
TEMPLO  
**15,30 h.**

**ITINERARIO:** C/ María Cabrera, Plaza de Carmen Abela, C/ Las Tiendas, C/ Los Remedios, C/ Villanueva, Plaza de España, C/ Virgen de la Paz, Plaza de la Merced, C/ Pozo, C/ Molino, Plaza del Socorro (Carrera Oficial), Carrera Espinel, C/ Ángel y a su Templo.

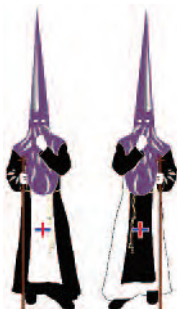

Viernes  
Santo

2 Pasos  
de Horquilleros



*Real Hermandad del Stmo. Entierro de Cristo,  
Ntra. Sra. de la Soledad, Cristo Resucitado y  
Ntra. Sra. de Loreto.*

*Casa Hermandad (Barrio de San Francisco)*

SALIDA  
DEL  
TEMPLO  
**19,00 h.**

CARRERA OFICIAL Y TRIBUNA DE AUTORIDADES

**22,00 h.**

ENTRADA  
EN EL  
TEMPLO  
**00,30 h.**

**ITINERARIO:** C/ Empedrada, C/ Torrejones, C/ Ruedo Alameda, C/ Imágenes, C/ Armiñán, Puente Nuevo, Plaza España, C/ Virgen de la Paz, C/ Mariano Soubirón, C/ Molino, Plaza del Socorro (Carrera Oficial), Carrera Espinel, C/ Virgen de la Paz, Plaza de España, Puente Nuevo, C/ Armiñán, C/ Imágenes, C/ Ruedo Alameda, C/ Torrejones, C/ Empedrada y a su templo.



Viernes  
Santo



1 Paso  
de Horquilleros

## *Hermandad de María Santísima en la Soledad.*

*Iglesia de la Merced*

SALIDA  
DEL  
TEMPLO  
**20,45 h.**

CARRERA OFICIAL Y TRIBUNA DE AUTORIDADES

**23,00 h.**

ENTRADA  
EN EL  
TEMPLO  
**00,00 h.**

**ITINERARIO:** Plaza de la Merced, C/ Virgen de la Paz, C/ Mariano Soubiron, C/ Infantes, C/ Monterejas, C/ Espinel, C/ Sevilla, C/ Lorenzo Borrego, Plaza del Socorro (Carrera Oficial), Carrera Espinel, C/ Virgen de la Paz, Plaza de la Merced, y a su Templo.



Domingo  
de Resurrección



2 Pasos  
de Horquilleros

***Real Hermandad del Stmo. Entierro de Cristo,  
Ntra. Sra. de la Soledad, Cristo Resucitado y  
Ntra. Sra. de Loreto.***

*Iglesia del Espíritu Santo (Barrio de San Francisco)*

SALIDA  
DEL  
TEMPLO  
**10,30 h.**

CARRERA OFICIAL Y TRIBUNA DE AUTORIDADES

**12,45 h.**

ENTRADA  
EN EL  
TEMPLO  
**15,30 h.**

***ITINERARIO:*** C/ Imágenes, C/ Armiñán, Puente Nuevo, Plaza de España, C/ Virgen de la Paz, C/ Mariano Soubirón, C/ Molino, Plaza del Socorro (Carrera Oficial), Carrera Espinel, C/ Virgen de la Paz, Plaza de España, Puente Nuevo, C/ Armiñán, C/ Imágenes, C/ Ruedo Alameda, C/ Torrejones, C/ Empedrada y a su templo.





# Teléfonos de Interés

<b>ORGANISMO</b>	<b>TELÉFONO</b>	<b>URGENCIAS</b>
Ayuda en carretera	900 123 505	
Estado de carreteras	951 037 600	062
Guardia Civil de tráfico	952 873 290	062
Guardia Civil	952 871 461	
Oficina de Turismo	952 871 272	092
Policia Local	952 871 369	
Ayuntamiento	952 871 369	091
Policia Nacional	952 161 220	617 729 164
Protección Civil	952 190 070	
Parada de Taxis	952 872 316	
Urgencia Médica	952 871 773	
Bomberos	952 871 958	



# CONSEJOS

Respete la señalización provisional que se colocará para los desfiles procesionales.

Se ruega su colaboración. Deje libre de vehículos las vías urbanas afectadas por el paso de las Hermandades y Cofradías.

No utilice su vehículo si no es necesario.

Siga siempre las indicaciones de los agentes de Policía Local y Protección Civil.

Para cualquier consulta dirijase a los teléfonos de la Policía Local.

En caso de urgencia, llame al 092.

Si tiene algún problema en carretera, llame al número de ayuda en carretera.

Sintonice las emisoras de radio locales, para estar informado sobre los itinerarios procesionales, estado de las carreteras y, en su caso, medidas de precaución y consejos de actuación.

Programe con antelación evitando, en la medida de lo posible, los desplazamientos en días y horas punta. Es conveniente no coincidir con desplazamientos masivos.

Recuerde, si todos cooperamos, facilitamos el trabajo a nuestros agentes y evitaremos que se produzcan situaciones inesperadas.

Disfrute y respete la Semana Santa Ronderña.



Excmo. Ayuntamiento de Ronda

